

СХЕМА расположения публичного сервитута

Местоположение: Калужская область, Людиновский район, г. Людиново, ул. Пушкина

Наименование объекта: Дворовые газопроводы к домам по ул. Пушкина г. Людиново

Кадастровые номера кварталов, в пределах которых расположен публичный сервитут: 40:28:020506, 40:28:020507, 40:28:020508, 40:28:020510, 40:28:020512, 40:28:020513.

Общая площадь: 2037 кв.м.

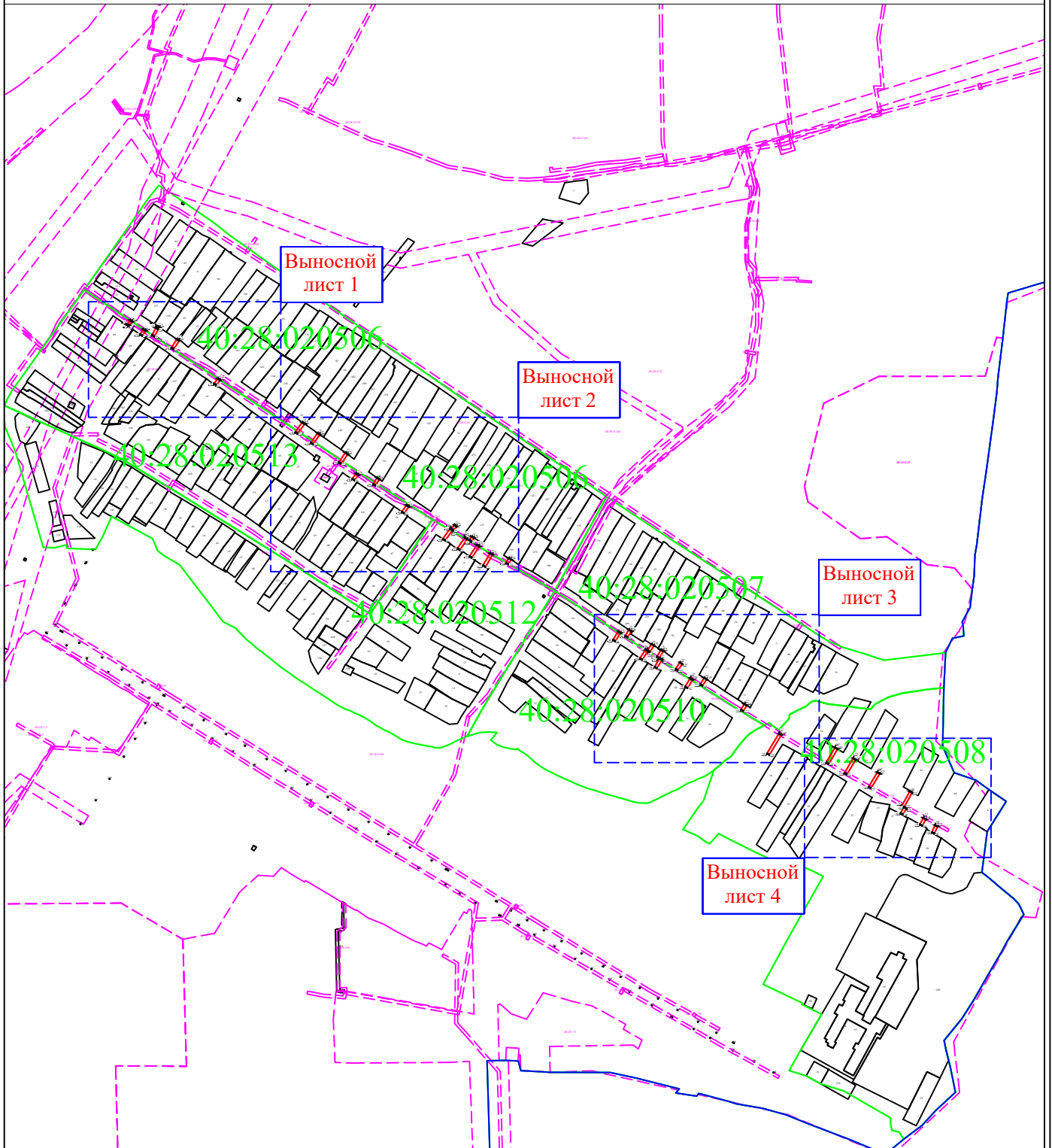

- Условные обозначения:
- граница контуров публичного сервитута
 - характерная точка контура, сведения о которой позволяют однозначно определить её на местности
 - существующая часть контура, имеющиеся в ЕГРН сведения о которой достаточны для определения её местоположения
 - граница территориальных зон и зон с особыми условиями использования территорий
 - граница населенных пунктов и муниципальных образований
 - обозначение земельного участка
 - граница кадастрового деления

Масштаб 1:8000

СХЕМА расположения публичного сервитута

Выносной
лист 1

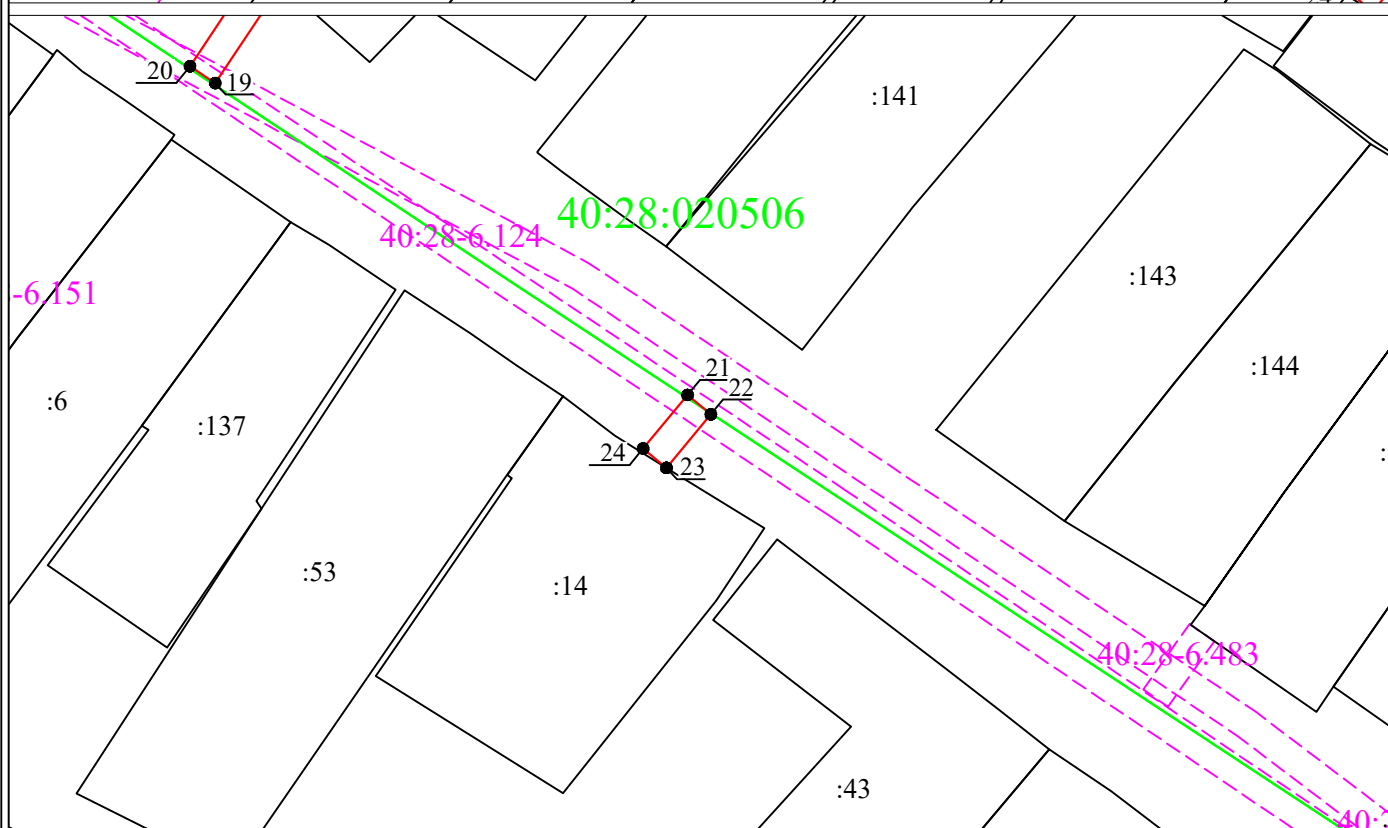
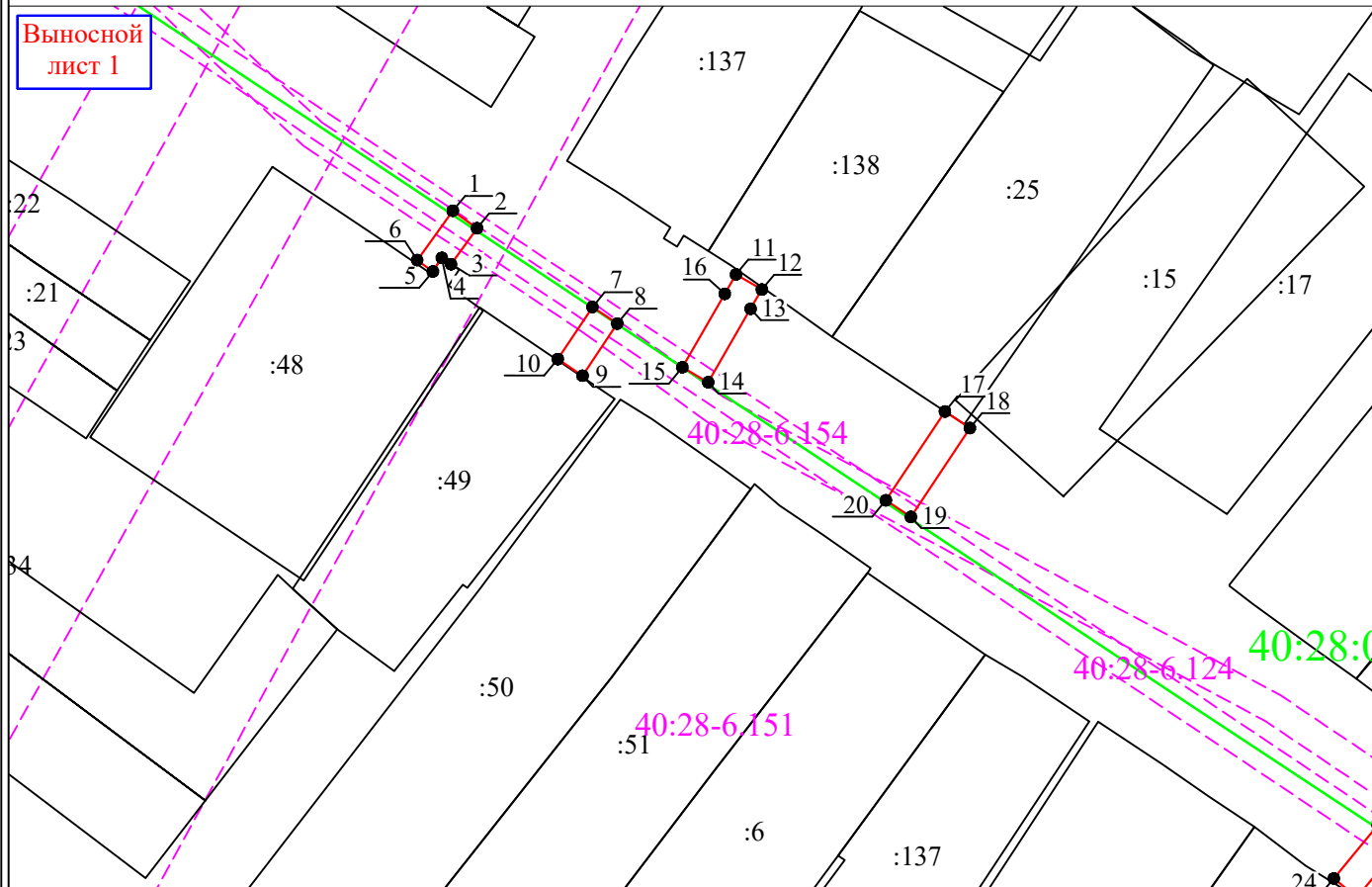

- | | | |
|-----|--|----------------|
| | Условные обозначения: | Масштаб 1:1000 |
| | - граница контуров публичного сервитута | |
| ● 1 | - характерная точка контура, сведения о которой позволяют однозначно определить её на местности | |
| | - существующая часть контура, имеющиеся в ЕГРН сведения о которой достаточны для определения её местоположения | |
| | - граница территориальных зон и зон с особыми условиями использования территорий | |
| | - граница населенных пунктов и муниципальных образований | |
| :25 | - обозначение земельного участка | |
| | - граница кадастрового деления | |

СХЕМА расположения публичного сервитута

Выносной
лист 2

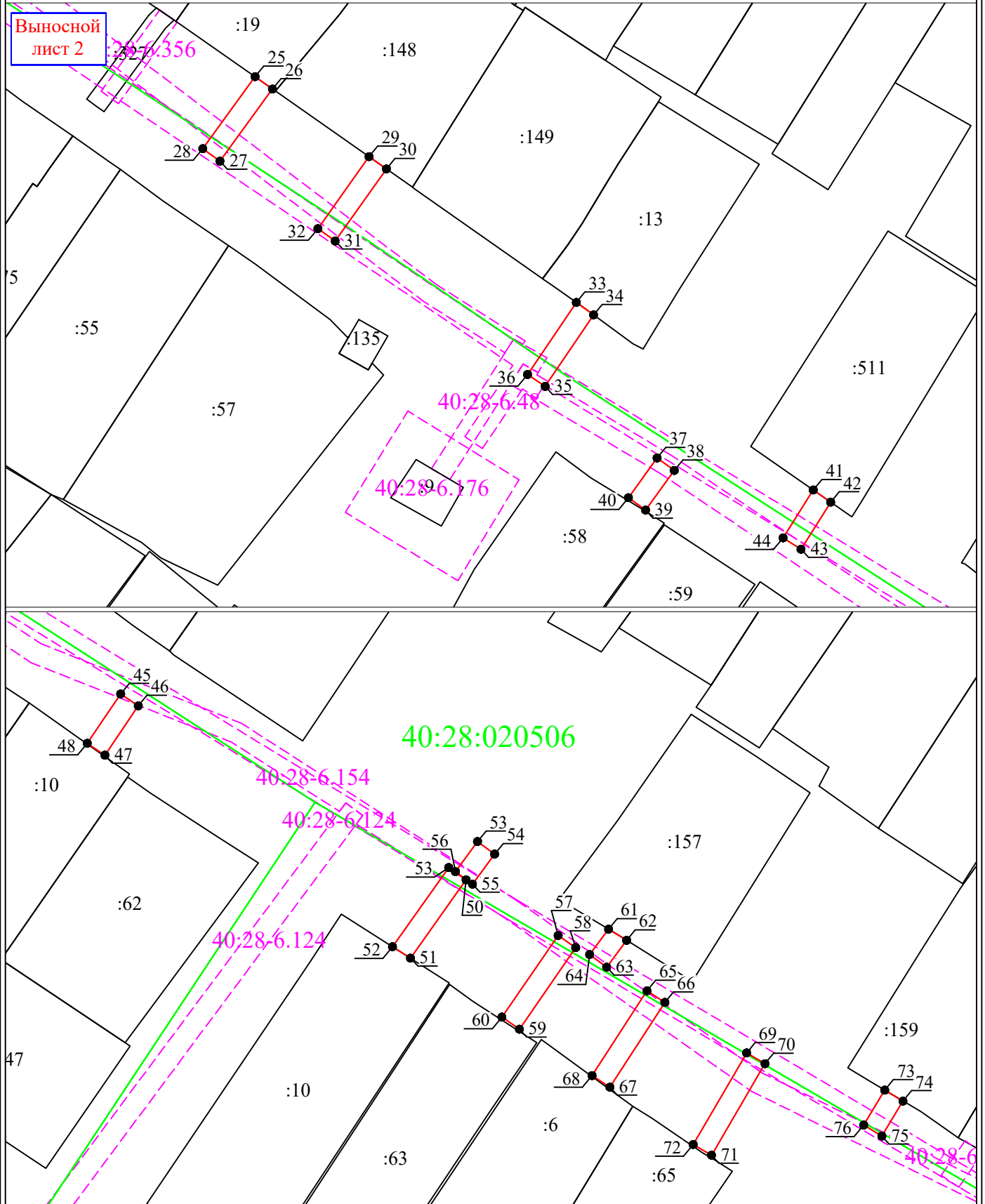

- Масштаб 1:1000
- Условные обозначения:**
- граница контуров публичного сервитута
 - 1 - характеристическая точка контура, сведения о которой позволяют однозначно определить её на местности
 - существующая часть контура, имеющиеся в ЕГРН сведения о которой достаточны для определения её местоположения
 - граница территориальных зон и зон с особыми условиями использования территорий
 - граница населенных пунктов и муниципальных образований
 - :25 - обозначение земельного участка
 - граница кадастрового деления

СХЕМА расположения публичного сервитута

Выносной
лист 3

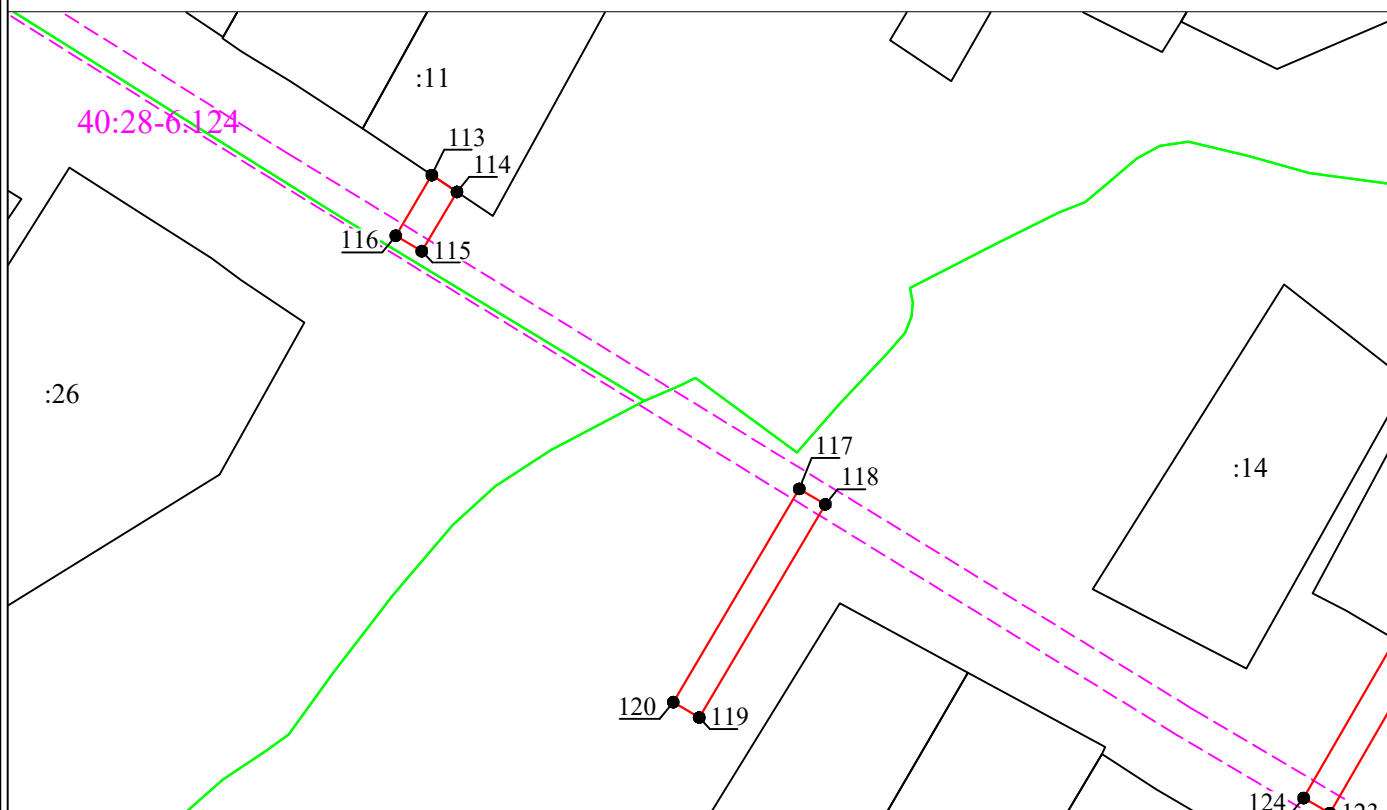
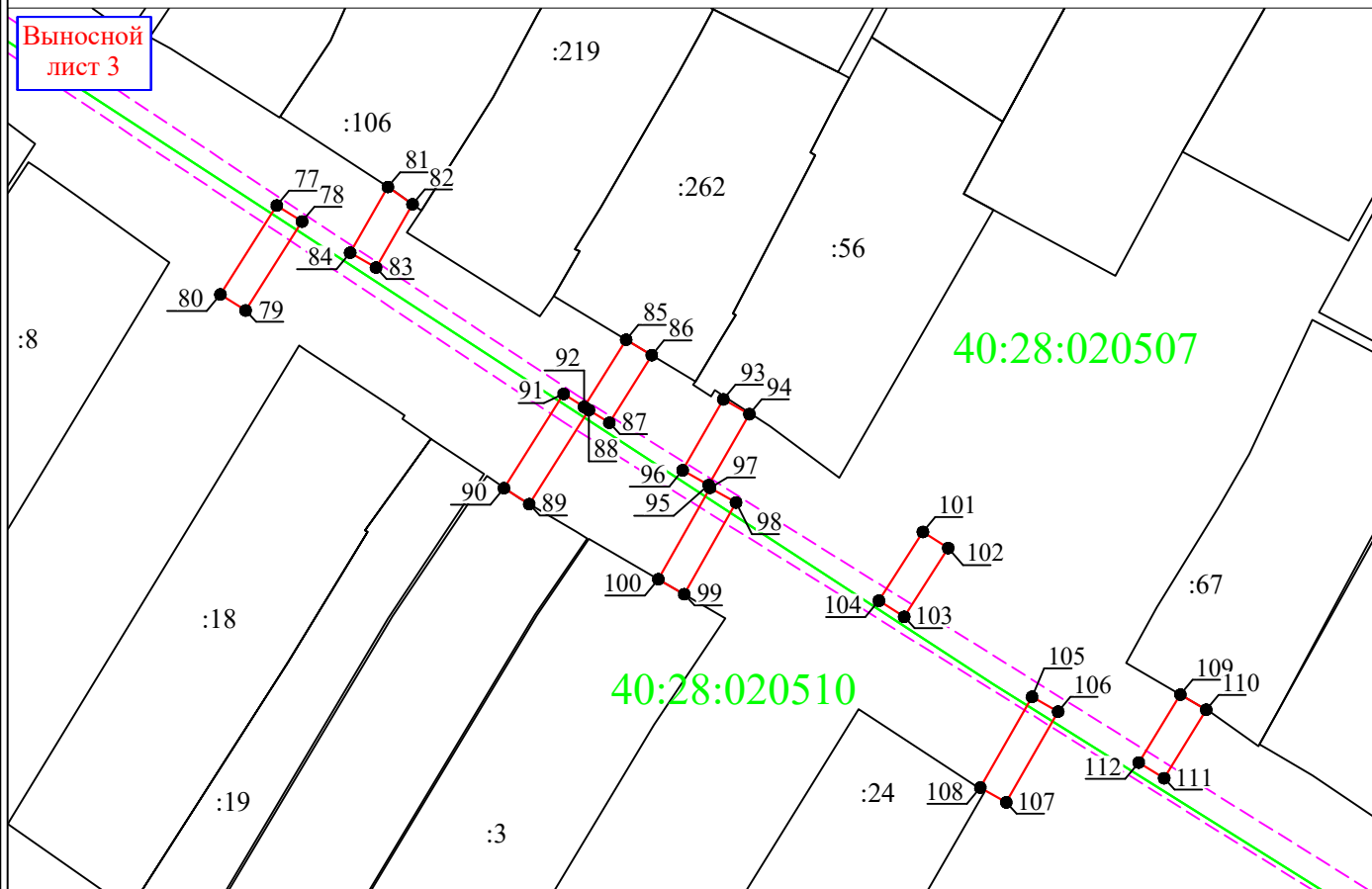

- Масштаб 1:1000
- Условные обозначения:**
- граница контуров публичного сервитута
 - 1 - характерная точка контура, сведения о которой позволяют однозначно определить её на местности
 - существующая часть контура, имеющиеся в ЕГРН сведения о которой достаточны для определения её местоположения
 - граница территориальных зон и зон с особыми условиями использования территорий
 - граница населенных пунктов и муниципальных образований
 - :25 - обозначение земельного участка
 - граница кадастрового деления

СХЕМА расположения публичного сервитута

Выносной
лист 4

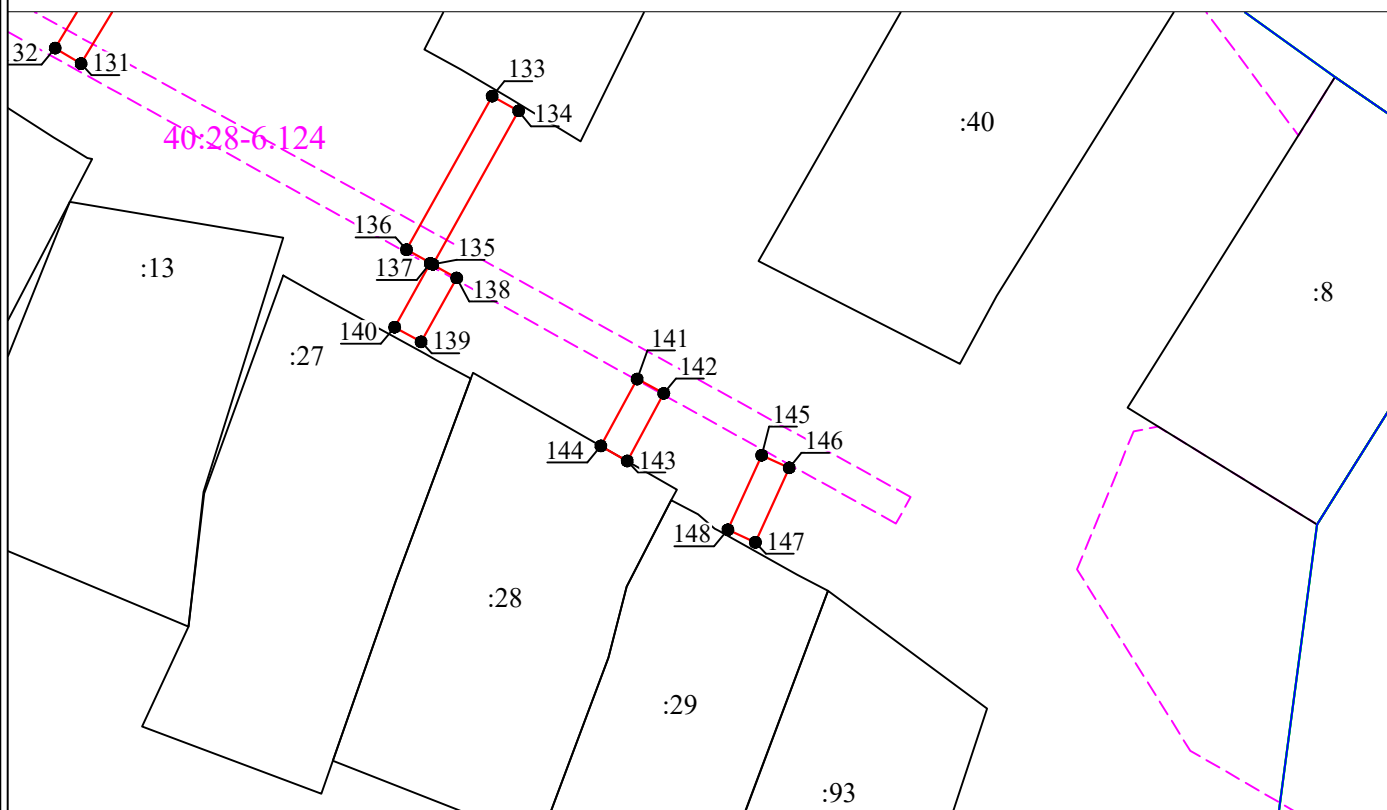
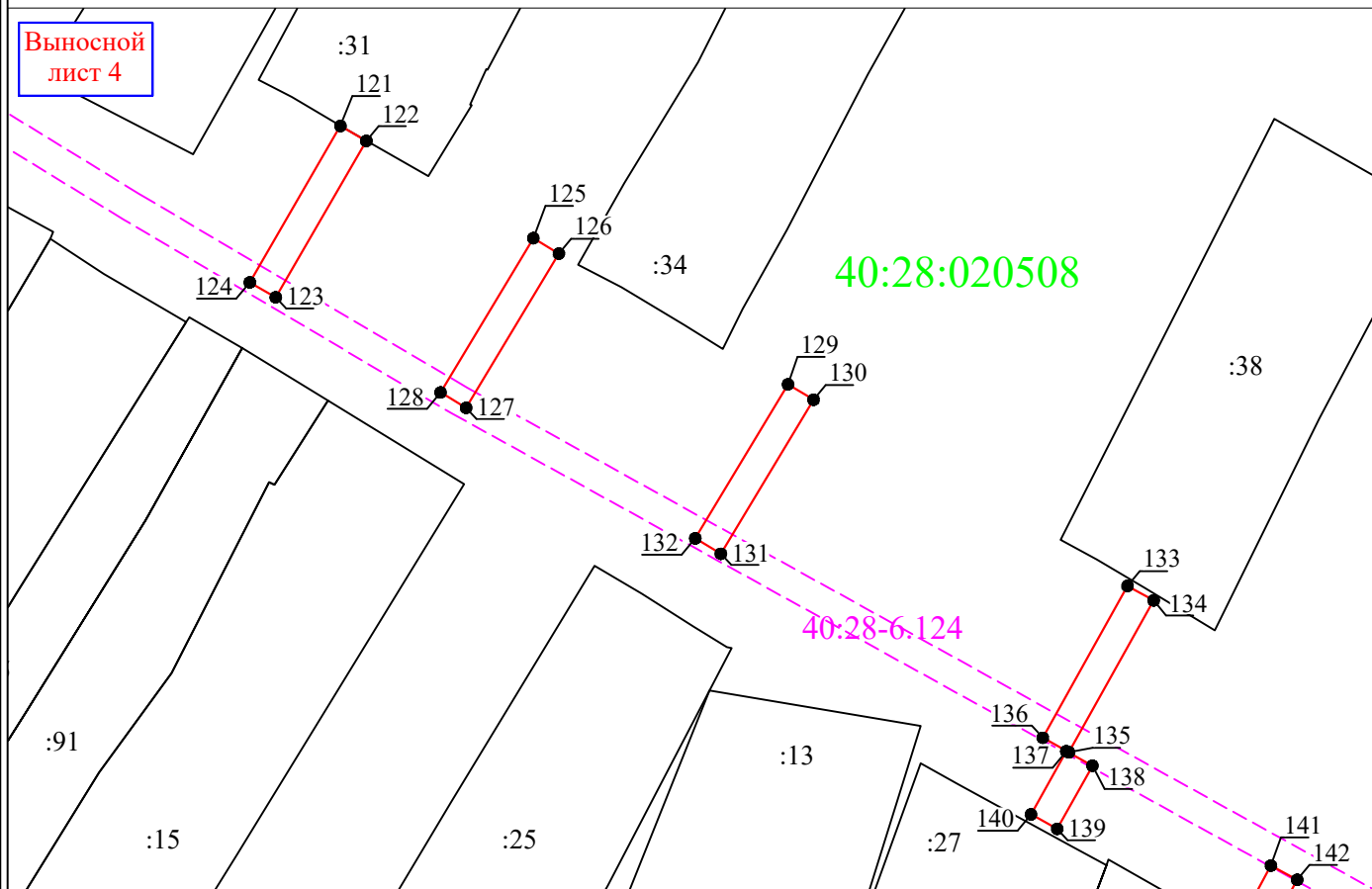

- Условные обозначения:**
- граница контуров публичного сервитута
 - 1 - характеристическая точка контура, сведения о которой позволяют однозначно определить её на местности
 - существующая часть контура, имеющиеся в ЕГРН сведения о которой достаточны для определения её местоположения
 - граница территориальных зон и зон с особыми условиями использования территорий
 - граница населенных пунктов и муниципальных образований
 - :25 - обозначение земельного участка
 - граница кадастрового деления

Масштаб 1:1000

Участок № 1 (29 кв.м.)			
№ п/п	X	Y	L, м
1	357880.24	1182858.38	4.00
2	357877.90	1182861.62	5.93
3	357873.10	1182858.14	1.49
4	357873.94	1182856.91	2.19
5	357872.11	1182855.71	2.60
6	357873.64	1182853.61	8.14
1	357880.24	1182858.38	
Участок № 2 (33 кв.м.)			
№ п/п	X	Y	L, м
7	357867.37	1182877.06	3.99
8	357865.15	1182880.38	8.37
9	357858.18	1182875.74	3.99
10	357860.40	1182872.42	8.37
7	357867.37	1182877.06	
Участок № 3 (57 кв.м.)			
№ п/п	X	Y	L, м
11	357871.73	1182896.27	4.01
12	357869.71	1182899.73	2.99
13	357867.13	1182898.22	11.35
14	357857.30	1182892.55	4.00
15	357859.30	1182889.09	11.35
16	357869.13	1182894.76	3.01
11	357871.73	1182896.27	
Участок № 4 (57 кв.м.)			
№ п/п	X	Y	L, м
17	357853.40	1182924.22	4.01
18	357851.18	1182927.56	14.27
19	357839.30	1182919.66	4.01
20	357841.52	1182916.32	14.27
17	357853.40	1182924.22	
Участок № 5 (37 кв.м.)			
№ п/п	X	Y	L, м
21	357798.05	1182982.12	4.00
22	357795.49	1182985.20	9.20
23	357788.41	1182979.33	4.00
24	357790.97	1182976.25	9.20
21	357798.05	1182982.12	
Участок № 6 (67 кв.м.)			
№ п/п	X	Y	L, м
25	357736.44	1183100.65	4.01
26	357734.10	1183103.91	16.80
27	357720.51	1183094.03	4.01
28	357722.87	1183090.79	16.77
25	357736.44	1183100.65	
Участок № 7 (67 кв.м.)			
№ п/п	X	Y	L, м
29	357721.37	1183122.11	4.00
30	357719.06	1183125.38	16.66
31	357705.48	1183115.73	4.00
32	357707.80	1183112.47	16.65
29	357721.37	1183122.11	
Участок № 8 (65 кв.м.)			
№ п/п	X	Y	L, м
33	357693.90	1183161.15	4.00
34	357691.56	1183164.40	16.26
35	357678.09	1183155.29	4.00
36	357680.33	1183151.97	16.38
33	357693.90	1183161.15	
Участок № 9 (37 кв.м.)			
№ п/п	X	Y	L, м
37	357664.60	1183176.36	4.00
38	357662.26	1183179.60	9.22

39	357654.78	1183174.21	4.00
40	357657.12	1183170.97	9.22
37	357664.60	1183176.36	
Участок № 10 (42 кв.м.)			
№ п/п	X	Y	L, м
41	357658.58	1183205.78	4.01
42	357656.28	1183209.07	10.48
43	357647.41	1183203.48	4.00
44	357649.55	1183200.10	10.67
41	357658.58	1183205.78	
Участок № 11 (45 кв.м.)			
№ п/п	X	Y	L, м
45	357620.08	1183247.18	4.00
46	357617.84	1183250.50	11.23
47	357608.54	1183244.21	4.00
48	357610.78	1183240.89	11.23
45	357620.08	1183247.18	
Участок № 12 (73 кв.м.)			
№ п/п	X	Y	L, м
49	357587.38	1183308.97	4.00
50	357585.06	1183312.23	18.08
51	357570.31	1183301.77	4.01
52	357572.47	1183298.39	18.28
49	357587.38	1183308.97	
Участок № 13 (28 кв.м.)			
№ п/п	X	Y	L, м
53	357592.28	1183314.40	3.99
54	357589.92	1183317.62	7.05
55	357584.24	1183313.45	3.99
56	357586.60	1183310.23	7.05
53	357592.28	1183314.40	
Участок № 14 (75 кв.м.)			
№ п/п	X	Y	L, м
57	357574.58	1183329.59	4.01
58	357572.30	1183332.89	18.67
59	357556.93	1183322.29	4.01
60	357559.21	1183318.99	18.67
57	357574.58	1183329.59	
Участок № 15 (24 кв.м.)			
№ п/п	X	Y	L, м
61	357575.77	1183339.08	4.00
62	357573.67	1183342.49	6.31
63	357568.61	1183338.72	3.99
64	357570.99	1183335.52	5.96
61	357575.77	1183339.08	
Участок № 16 (76 кв.м.)			
№ п/п	X	Y	L, м
65	357564.16	1183346.33	4.01
66	357561.98	1183349.69	19.03
67	357546.01	1183339.34	4.01
68	357548.19	1183335.98	19.03
65	357564.16	1183346.33	
Участок № 17 (80 кв.м.)			
№ п/п	X	Y	L, м
69	357552.46	1183365.09	4.01
70	357550.44	1183368.55	19.97
71	357533.20	1183358.48	4.01
72	357535.22	1183355.02	19.97
69	357552.46	1183365.09	
Участок № 18 (31 кв.м.)			
№ п/п	X	Y	L, м
73	357545.45	1183391.11	4.01
74	357543.38	1183394.54	7.69
75	357536.80	1183390.56	4.00

76	357538.88	1183387.14	7.68
73	357545.45	1183391.11	
Участок № 19 (56 кв.м.)			
№ п/п	X	Y	L, м
77	357442.45	1183545.33	4.00
78	357440.31	1183548.71	14.09
79	357428.41	1183541.16	4.00
80	357430.55	1183537.78	14.09
77	357442.45	1183545.33	
Участок № 20 (40 кв.м.)			
№ п/п	X	Y	L, м
81	357444.93	1183560.19	4.03
82	357442.61	1183563.48	9.78
83	357434.14	1183558.60	4.00
84	357436.14	1183555.14	10.14
81	357444.93	1183560.19	
Участок № 21 (102 кв.м.)			
№ п/п	X	Y	L, м
85	357424.50	1183592.04	4.00
86	357422.43	1183595.46	10.67
87	357413.39	1183589.79	3.23
88	357415.11	1183587.06	14.92
89	357402.50	1183579.08	4.00
90	357404.64	1183575.70	14.92
91	357417.25	1183583.68	3.24
92	357415.51	1183586.41	10.61
85	357424.50	1183592.04	
Участок № 22 (44 кв.м.)			
№ п/п	X	Y	L, м
93	357416.52	1183605.03	4.00
94	357414.54	1183608.51	10.94
95	357405.05	1183603.07	4.00
96	357407.03	1183599.59	10.94
93	357416.52	1183605.03	
Участок № 23 (56 кв.м.)			
№ п/п	X	Y	L, м
97	357404.69	1183603.25	3.99
98	357402.73	1183606.73	14.09
99	357390.46	1183599.80	4.00
100	357392.46	1183596.34	14.05
97	357404.69	1183603.25	
Участок № 24 (44 кв.м.)			
№ п/п	X	Y	L, м
101	357398.79	1183631.71	4.01
102	357396.63	1183635.09	10.92
103	357387.43	1183629.21	4.01
104	357389.59	1183625.83	10.92
101	357398.79	1183631.71	
Участок № 25 (56 кв.м.)			
№ п/п	X	Y	L, м
105	357376.73	1183646.30	4.00
106	357374.75	1183649.78	13.97
107	357362.62	1183642.86	4.00
108	357364.60	1183639.38	13.97
105	357376.73	1183646.30	
Участок № 26 (43 кв.м.)			
№ п/п	X	Y	L, м
109	357377.03	1183666.14	4.00
110	357375.01	1183669.59	10.75
111	357365.85	1183663.96	4.00
112	357367.95	1183660.56	10.66
109	357377.03	1183666.14	
Участок № 27 (37 кв.м.)			
№ п/п	X	Y	L, м

113	357340.40	1183722.60	4.01
114	357338.17	1183725.93	9.11
115	357330.34	1183721.27	4.00
116	357332.38	1183717.83	9.33
113	357340.40	1183722.60	
Участок № 28 (131 кв.м.)			
№ п/п	X	Y	L, м
117	357298.89	1183771.20	4.00
118	357296.85	1183774.64	32.76
119	357268.65	1183757.97	4.00
120	357270.69	1183754.53	32.76
117	357298.89	1183771.20	
Участок № 29 (97 кв.м.)			
№ п/п	X	Y	L, м
121	357278.93	1183850.02	4.00
122	357276.93	1183853.48	24.18
123	357256.01	1183841.36	4.00
124	357258.01	1183837.90	24.18
121	357278.93	1183850.02	
Участок № 30 (96 кв.м.)			
№ п/п	X	Y	L, м
125	357263.92	1183875.80	3.99
126	357261.86	1183879.22	24.07
127	357241.23	1183866.82	3.99
128	357243.29	1183863.40	24.07
125	357263.92	1183875.80	
Участок № 31 (96 кв.м.)			
№ п/п	X	Y	L, м
129	357244.37	1183909.85	3.99
130	357242.31	1183913.27	24.04
131	357221.71	1183900.87	3.99
132	357223.77	1183897.45	24.04
129	357244.37	1183909.85	
Участок № 32 (93 кв.м.)			
№ п/п	X	Y	L, м
133	357217.41	1183955.24	4.00
134	357215.47	1183958.74	23.26
135	357195.16	1183947.41	4.00
136	357197.10	1183943.91	23.26
133	357217.41	1183955.24	
Участок № 33 (39 кв.м.)			
№ п/п	X	Y	L, м
137	357195.30	1183947.05	4.00
138	357193.36	1183950.55	9.67
139	357184.91	1183945.84	4.00
140	357186.85	1183942.34	9.67
137	357195.30	1183947.05	
Участок № 34 (41 кв.м.)			
№ п/п	X	Y	L, м
141	357180.00	1183974.41	4.00
142	357178.10	1183977.93	10.17
143	357169.15	1183973.10	4.01
144	357171.14	1183969.62	10.07
141	357180.00	1183974.41	
Участок № 35 (43 кв.м.)			
№ п/п	X	Y	L, м
145	357169.91	1183990.88	4.00
146	357168.25	1183994.52	10.82
147	357158.40	1183990.05	4.00
148	357160.06	1183986.41	10.82
145	357169.91	1183990.88	